



Punto Insieme Sanità

Tavolo Tecnico Respiratorio – Asma e BPCO
19 Giugno 2014

- **Il percorso del paziente – Proposte di intervento Roma 20 marzo 2014**
- **Gestione appropriata e sostenibilità: Aderenza Terapeutica**
- **Progettualità per le Corti di Giustizia – Rimini 2014**

Prevenzione

1. Programma di diagnosi precoce spirometrica in soggetti a rischio
2. Programmi di educazione sanitaria per Care Giver e per Pazienti

Diagnosi

1. Programma di anticipazione della diagnosi della BPCO attraverso l'implementazione territoriale della attività pneumologica di II livello

Trattamento

1. Programma di educazione terapeutica per Pazienti
2. Programma per **l'aderenza terapeutica** con misurazione RX e vendita Farmacia

Monitoraggio

1. Programmi territoriali di Pneumologia Riabilitativa
2. Programma di assistenza domiciliare respiratoria integrata tra MMG e Specialista per pazienti cronici

Aderenza alla Terapia in ambito “Asma e BPCO”

Fondamentale è intraprendere un percorso di ‘educazione’ del Paziente in relazione alla differenti fasi del suo cammino terapeutico



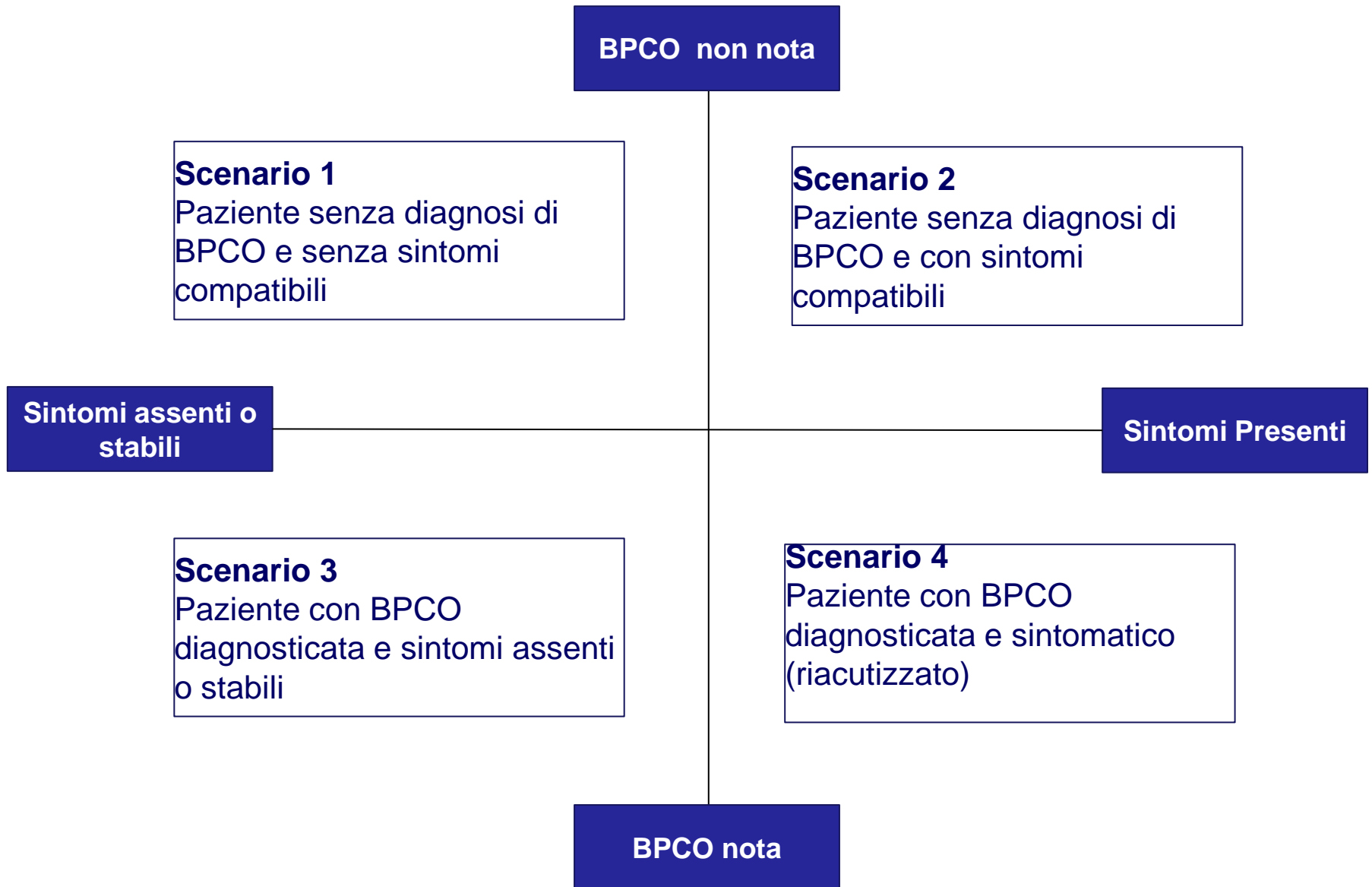

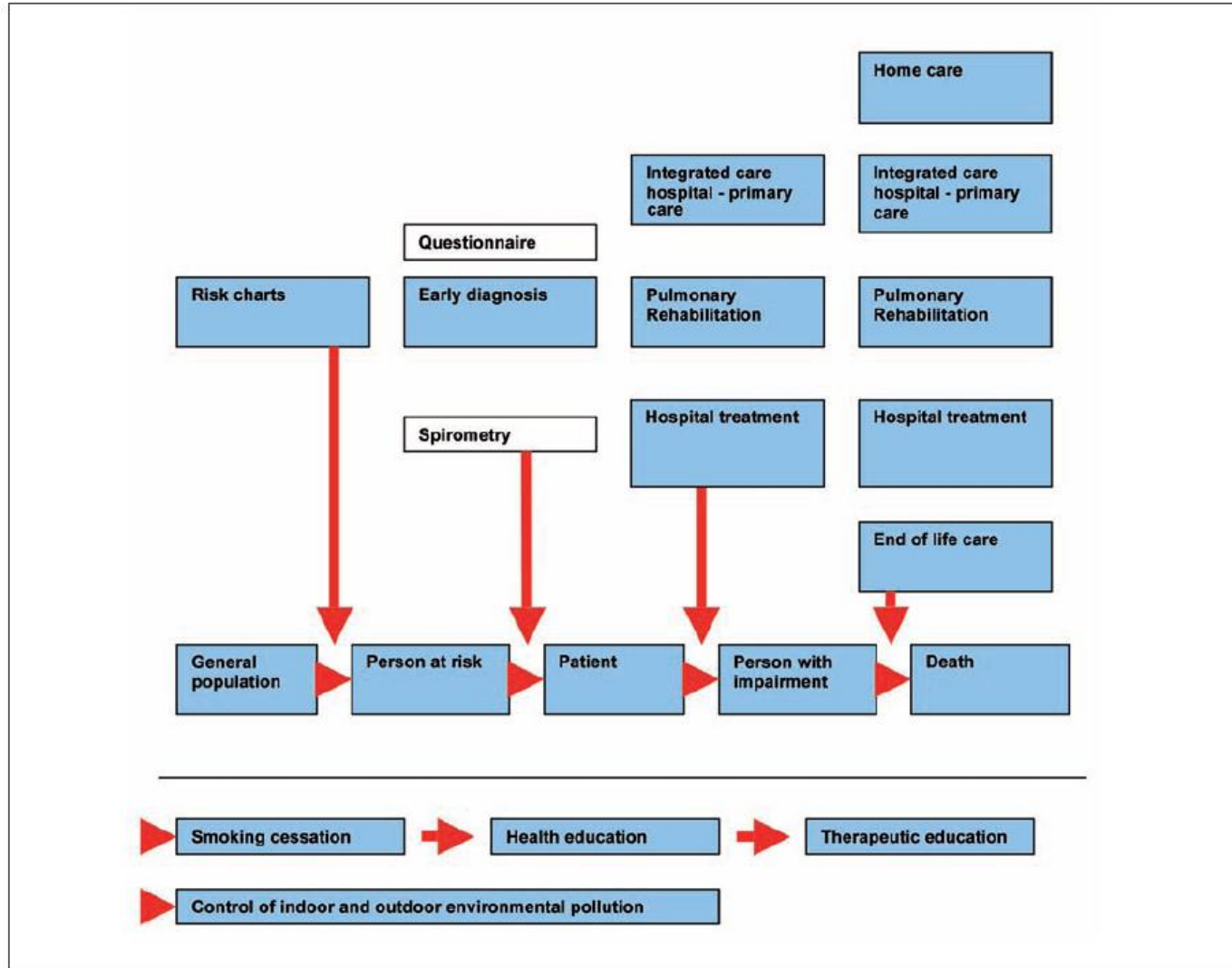

Figure 1. General guidelines for prevention and care of chronic respiratory diseases

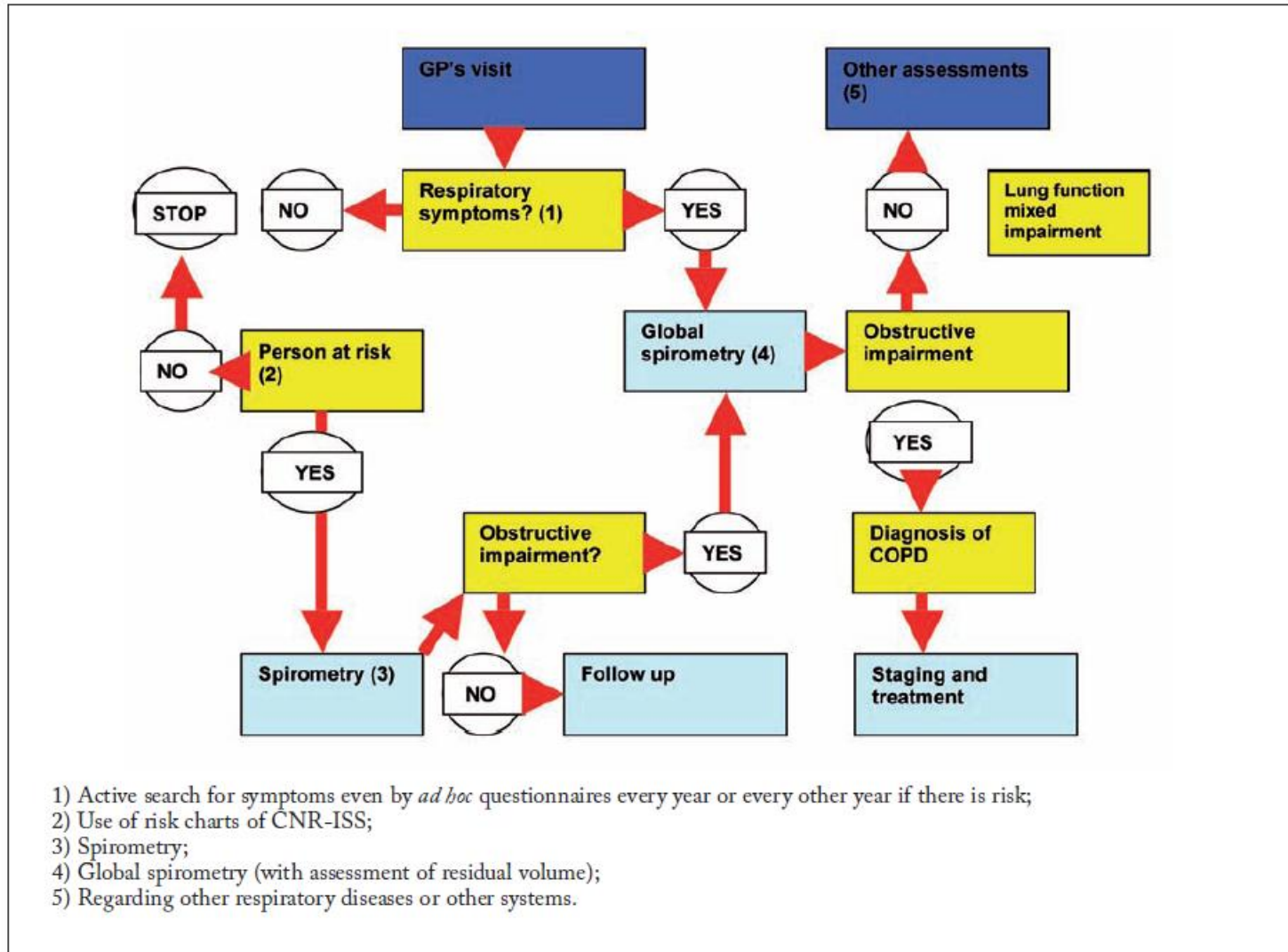

Figure 2. Proposal of diagnostic procedure and case finding for COPD

- **Il percorso del paziente – Proposte di intervento Roma 20 marzo 2014**
- **Gestione appropriata e sostenibilità: Aderenza Terapeutica**
- **Progettualità per le Corti di Giustizia – Rimini 2014**

Punti chiave da non dimenticare per ottimizzare aderenza alla terapia farmacologica appropriata

- Scelta del device più idoneo per ogni paziente privilegiando la semplicità d'uso - esclusiva pertinenza medica
- Addestramento del paziente all' uso del device
- Verifica periodica della correttezza d'impiego
- Continuità d'uso...



ERS/ISAM TASK FORCE REPORT

What the public
about

RACCOMANDAZIONE

L'erogatore di farmaci inalatori non dovrebbe essere cambiato nei pazienti clinicamente stabili che hanno familiarità con il suo uso.

Se per giustificati motivi si prescrive un nuovo inalatore si dovrebbe sempre fare un'adeguata educazione e verifica su come viene usato.

nd
ed
ow-

up

- **Il percorso del paziente – Proposte di intervento Roma 20 marzo 2014**
- **Gestione appropriata e sostenibilità: Aderenza Terapeutica**
- **Progettualità per le Corti di Giustizia – Rimini 2014**

Progetto	Responsabile
Diagnosi e presa in carico del paziente	Franco Falcone
Continuità assistenziale	Stefano Nardini
Organizzazione del flusso di informazioni del Paziente con malattie respiratorie croniche	Giuseppe Di Maria
Empowerment ed Educazione del Paziente e dei Care Giver	Carla Bruschelli
Gestione Integrata del Paziente con Neoplasia Respiratoria	Carlo Mereu